

# **CORSO**AVANZATO DI PARODONTOLOGIA

TARANTO 28-29 Gennaio 2022

## **LA GESTIONE DEI CASI COMPLESSI DI STADIO 3 - 4 DALLA TERAPIA CAUSALE ALLA CORREZIONE CHIRURGICA DEL DIFETTO**

**Corso avanzato di Parodontologia rivolto ad  
igienisti ed odontoiatri**

A cura del Dott. **PAOLANTONI G.**  
e del suo GP Team: **GALANO C.**- **ANDOLFI E.**- **RENDINA C.** - **SCHETTINI S.**



*L'obiettivo di questo corso avanzato è quello di fornire al corsista le più aggiornate strategie parodontali da attuare nei pazienti di stadio 3 e 4 secondo la nuova classificazione.*

*Si porrà attenzione a tutte le fasi terapeutiche (Step 1, 2 e 3) partendo da come organizzare in modo preciso le procedure cliniche dalla terapia parodontale non chirurgica, e quali tecniche scegliere per migliorarne i risultati.*

*Tecniche individualizzate a seconda del paziente e del sito, fondate su approcci minimamente invasivi che verranno illustrati, il primo giorno, durante la parte teorica, fissati durante la visione della parte live sul paziente, e provati sui modellini. Il focus del secondo giorno, invece, sarà sulla parte correttiva chirurgica, perché effettuarla, con quale strategia e come elevarne l'efficacia.*

*Sarà inoltre approfondito il trattamento interdisciplinare orto-paro, come trattare la mobilità aumentata e ingravescente con gli splint di ultima generazione. Anche il secondo giorno la teoria sarà seguita da una sessione chirurgica live, sulle tecniche spiegate, e dalla sessione pratica sui modellini.*

OBIETTIVI



## Argomenti trattati:

- L'organizzazione del lavoro secondo le Nuove linee guida EFP 2020: Step 1-2-3
- Strategie Terapeutiche Avanzate nella Terapia Parodontale Non Chirurgica
- La gestione della Mobilità: gli splint di ultima generazione, quando e perché effettuarli.
- La Mini Invasività (MINST) con il massimo dell'efficacia: come eseguirla
- Quali strumenti per i difetti profondi: Punte Ultrasottili- Polveri- Curette
- Come organizzare la Terapia di Supporto: aspetti di marketing e strategie cliniche
- Quali fattori (Paziente-Sito) considerare nella scelta del tipo di intervento da eseguire
- La Chirurgia Osseo-Resettiva
- Il Lembo d'Accesso
- La Chirurgia Rigenerativa
- La gestione interdisciplinare dei casi complessi: Ortodontico- Parodontali -Protesico- Implantari

## Live su pazienti:

- **Due ore di terapia non chirurgica su paziente di stadio 3 o 4 eseguita dal dott. Paolantoni**
- **Due ore di chirurgia live su paziente di stadio 4 eseguita dal Dott. Paolantoni**

## Esercitazioni pratiche su modellini:

- Utilizzo di strumenti ultrasonici e manuali, incisioni minimamente invasive e suture

ARGOMENTI

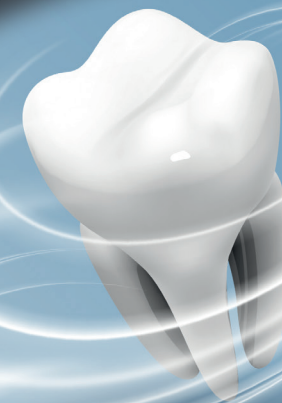

## Giorno 1

**8:30** Registrazione dei partecipanti

**9:00 - 11:00**

Strategie Terapeutiche Avanzate nella Terapia Parodontale Non Chirurgica  
La gestione della Mobilità: gli splint di ultima generazione, quando e perché effettuarli

**11:00 - 11:30** Coffee Break

**11:30 - 13:00**

La Mini Invasività (MINST) con il massimo dell'efficacia: come eseguirla  
Quali strumenti per i difetti profondi: Ponte Ultrasottili- Polveri- Curette  
Come organizzare la Terapia di Supporto: aspetti di marketing e strategie cliniche

**13:00 - 14:00** Lunch

**14:00 - 16:00**

Live su paziente  
Due ore di terapia non chirurgica su paziente di stadio 3 o 4 eseguita dal Dott. Paolantoni G.

**16:00 - 17:00** Coffee Break

**17:00 - 19:00**

Esercitazioni pratiche su modellini con l'utilizzo di strumenti ultrasonici.

PROGRAMMA



## Giorno 2

### 8:30 - 11:00

Quali fattori (Paziente-Sito) considerare nella scelta del tipo di intervento da eseguire  
La Chirurgia Osseo-Resettiva  
Il Lembo d'Accesso  
La Chirurgia Rigenerativa

### 11:00 - 11:30 Coffee Break

### 11:30 - 13:00

La gestione interdisciplinare dei casi complessi: Ortodontico- Parodontali-  
Protesico- Implantari

### 13:00 - 14:00 Lunch

### 14:00 - 16:00

**Live su paziente**  
**Due ore di chirurgia live su paziente di stadio 4 eseguita dal Dott. Paolantoni G.**

### 16:00 - 17:00 Coffee Break

### 17:00 - 20:00

**Esercitazioni pratiche su modellini di incisioni minimamente invasive e suture.**  
**I partecipanti avranno a disposizione i modellini per incidere i lembi, suturarli e biomateriali (membrane e riempitivi).**

PROGRAMMA

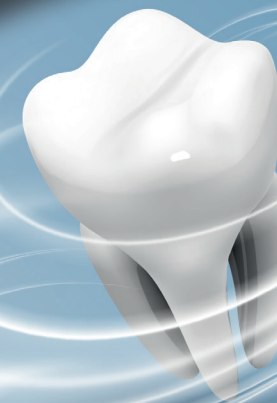



**GALLERIA FOTO**



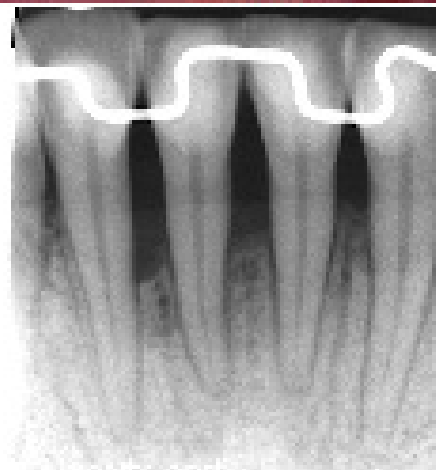
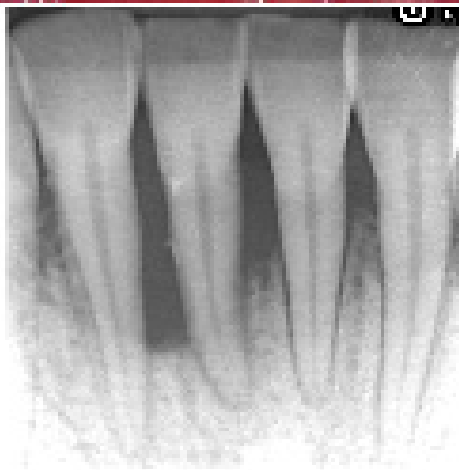

GALLERIA FOTO



Terapia Parodontale Non Chirurgica

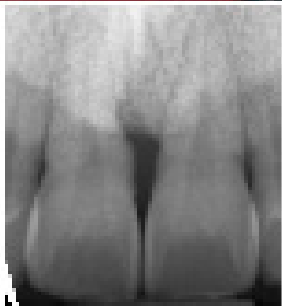

GALLERIA FOTO





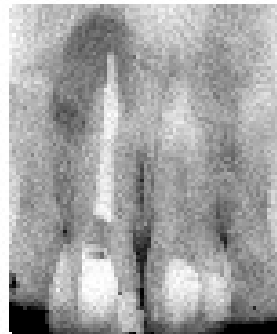

Base-line



Preparazioni



Chirurgia

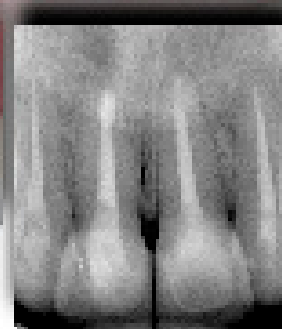

5-anni

GALLERIA FOTO



## Chirurgia Rigenerativa

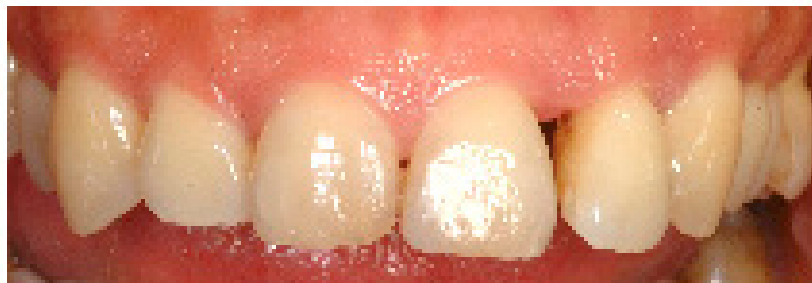

Base Line

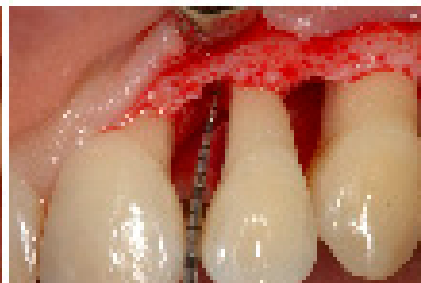

Intra op.

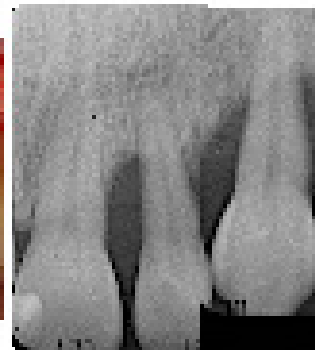

Pos - Op



GALLERIA FOTO



## Dott. Guerino PAOLANTONI

- Dal 2005 è Socio Attivo della Società Italiana di Parodontologia e implantologia (SIdP) e dal 2019 membro della Commissione Culturale della suddetta società.
- Dal 2016: Fellow dell' International Team of Implantology,(ITI)
- Nel 2020 Docente al Corso Annuale di Parodontologia e Implantologia della Società Italiana di Parodontologia e Implantologia , (SIdP).
- Dal 2018 Docente di Parodontologia al Corso di Laurea in Odontoiatria e Protesi Dentaria dell'Università di Catania
- Nel 2014 fonda il PerioGP , corso annuale di Parodontologia e Implantologia.
- Co-Autore dei libri:
- Libro-Atlante: Veneers, ricostruzioni minimamente invasive. ed. Team Work
- Libro-Atlante della SIdP: Parodontologia e Terapia Implantare. ed. Quintessenza International.
- Autore di articoli scientifici in ambito Parodontale, Implantare, Protesico e di casi Interdisciplinari Ortodontici-Parodontali.
- Esercita la professione a Napoli, a capo di uno studio di Odontoiatria Interdisciplinare.



DOCENTI

## SCHEDA DI ISCRIZIONE

### INFORMAZIONI PARTECIPANTE

Nome.....Cognome.....

Data di Nascita.....Luogo di nascita.....

Indirizzo.....

Città.....CAP.....Provincia.....

Cell - Tel.....

Email (obbligatoria).....

Codice fiscale (obbligatorio).....

### Sede di lavoro

Indirizzo.....

Città.....CAP.....Provincia.....

### Occupazione

Libero Professionista

Specializzando

Dipendente

Dipendente di Ente Pubblico

La preghiamo di compilare la Scheda di iscrizione e di inviarla unitamente alla copia del bonifico effettuato via email a [academy@mtentalclinic.it](mailto:academy@mtentalclinic.it).....

Il corso è a numero chiuso; sarà cura della Segreteria Organizzativa informare per iscritto dell'avvenuta accettazione o meno della domanda di partecipazione

Data.....

Firma.....

Vi informiamo che, ai sensi del Regolamento U.E. n.2016/679, i dati personali sopra forniti potranno formare oggetto di trattamento in relazione allo svolgimento di questo evento. I dati verranno trattenuti per tutta la durata dell'evento o anche successivamente per l'organizzazione e lo svolgimento di analoghe iniziative.

### DATI PER LA FATTURAZIONE (diversi dai dati di registrazione)

Ragione Sociale.....

Indirizzo Fiscale.....

Città.....CAP.....Provincia.....

Codice Fiscale (obbligatorio).....

Partita IVA (obbligatoria se esistente).....

Telefono..... Codice univoco.....

Email.....

**Conferma di avvenuta iscrizione**

La conferma di avvenuta iscrizione sarà inviata a seguito dell'avvenuto bonifico la cui ricevuta dovrà essere inviata all'indirizzo [academy@mtdentalclinic.it](mailto:academy@mtdentalclinic.it)

**Odontoiatri:**

Corso completo di due giorni (teoria e pratica) € 900 + IVA  
Un solo giorno a scelta (teoria e pratica) € 500 + IVA

**Igienisti:**

La prima giornata (teorico-pratica) € 400 + IVA  
Al secondo giorno sarà possibile partecipare alla sola parte teorica al costo di € 200 + IVA\*

**\*La possibilità di partecipazione al secondo giorno sarà subordinata alla disponibilità di posti e verrà data a chi per primo avrà effettuato la prenotazione al corso del primo giorno.**

Il pagamento dovrà avvenire con un acconto del 50% all'iscrizione e il saldo 20 giorni prima della data di inizio del corso .

Numero partecipanti al corso completo con attività clinica: 20

**La quota di iscrizione comprende:**

Servizio Catering durante il corso, materiale didattico, strumentario chirurgico e materiale monouso.

**La quota di iscrizione non comprende:**

Cena sociale del venerdì che potrà essere pagata in sede al costo di € 40.

**Modalità di pagamento**

Beneficiario: KEYCONSULTING SRL

Causale versamento: Corso Chirurgia 28-29 Gennaio 2022

Iban: IT37Z070871580000000005569

(riportare sul bonifico l'indicazione: Titolo del corso + Data del corso)

## MODALITA' DI ISCRIZIONE

Le domande di iscrizione, saranno accettate sulla base dell'ordine cronologico di arrivo e saranno ritenute valide solo se accompagnate OBBLIGATORIAMENTE dai seguenti documenti che dovranno pervenire entro il 23.12.2021 pena l'annullamento dell'iscrizione:

- copia della CONTABILE DEL BONIFICO BANCARIO effettuato;
- scansione (in formato .jpg) del CERTIFICATO DI ISCRIZIONE ALL'ORDINE DEI MEDICI CHIRURGHI E ODONTOIATRI della provincia di residenza (o del tesserino).

In caso di mancata partecipazione verrà effettuato un rimborso pari al 50% della quota di iscrizione (IVA compresa) solo se la disdetta scritta sarà pervenuta alla Segreteria entro e non oltre 20 giorni dallo svolgimento dell'evento, tramite email inviata all'indirizzo: [academy@mtdentalclinic.it](mailto:academy@mtdentalclinic.it)

**FIGURE PROFESSIONALI:** ODONTOIATRIA-MEDICO CHIRURGO

**DISCIPLINE:** ODONTOIATRIA - CHIRURGIA MAXILLO FACCIALE

**OBIETTIVO FORMATIVO:** CONTENUTI TECNICO-PROFESSIONALI (CONOSCENZE E COMPETENZE) SPECIFICI DI CIASCUNA PROFESSIONE, DI CIASCUNA SPECIALIZZAZIONE E DI CIASCUNA ATTIVITÀ ULTRASPECIALISTICA, IVI INCLUSE LE MALATTIE RARE E LA MEDICINA DI GENERE



**CORSO**FORMATIVO |

TARANTO 28-29 Gennaio 2022

## **SEGRETERIA ORGANIZZATIVA**

KEYCONSULTING SRL via Pio XII 15. 74121 Taranto

## **SEDE DEL CORSO**

MT Dental Clinic, via Calamandrei n° 6 - 74121 Taranto

cell.: +39 348 313 0173

email : [academy@mtdentalclinic.it](mailto:academy@mtdentalclinic.it)



**DENTAL  
CLINIC**

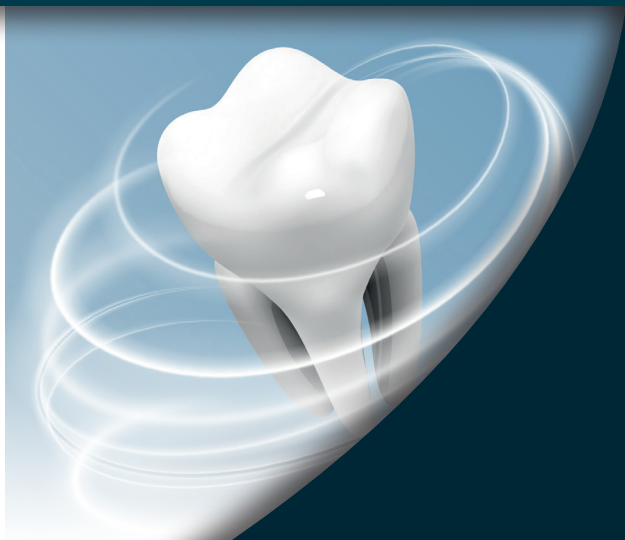

Referente scientifico : Gianluca Tagariello